



PONTIFICIA UNIVERSIDAD CATÓLICA DEL ECUADOR

# LIPADA

Laboratorio de Investigación sobre fondos documentales del proyecto de Arquitectura, Diseño y Artes del Ecuador en el Siglo XX

## Cita bibliográfica:

Galería Madeleine Hollaender. (1999) Flavio Alava, Pedro Dávila, Xavier Patiño, Marcos Restrepo, Jorge Velarde (Invitación). LIPADA – Pontificia Universidad Católica del Ecuador, Quito, EC.

## Resumen:

Invitación a las exposiciones de los artistas: Flavio Alava, Pedro Dávila, Xavier Patiño, Marcos Restrepo, Jorge Velarde, realizadas en 1999, del 9 al 25 de junio en Quito en La Galería y del 1 al 23 de julio en Guayaquil en la Galería Madeleine Hollaender. Invitación tipo tarjeta a color de 20 x 20 cm. Contenido: portada: obra de los artistas. Contraporta: texto de invitación.



WARNING: This document is protected by copyright. All rights reserved. Reproduction or downloading for personal use or inclusion of any portion of this document in another work intended for commercial purpose will require permission from the copyright owner(s).

ADVERTENCIA: Este documento está protegido bajo la ley de derechos de autor. Se reservan todos los derechos. Su reproducción o descarga para uso personal o la inclusión de cualquier parte de este documento en otra obra con propósitos comerciales requerirá permiso de quien(es) detenta(n) dichos derechos.



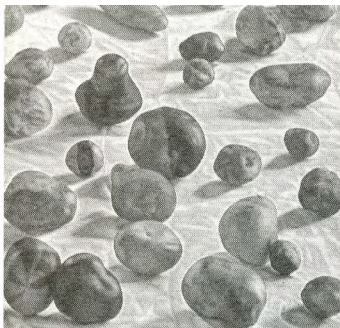

PEDRO DAVILA

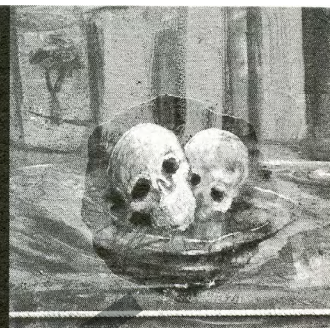

XAVIER PATIÑO



FLAVIO ALAVA

MARCOS RESTREPO

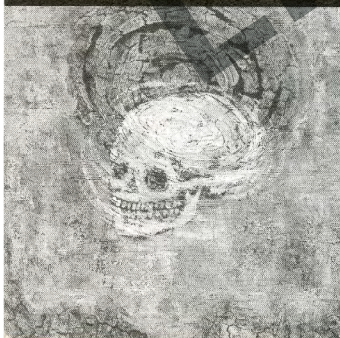

JORGE VELARDE





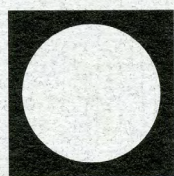

la galería



*Tienen el agrado de invitar a Ud(s)  
a la muestra de pintura de*

**FLAVIO ALAVA, MARCOS RESTREPO,  
XAVIER PATIÑO,  
PEDRO DÁVILA, JORGE VELARDE**

En Quito del 9 al 25 de junio de 1999

En Guayaquil del 1º al 23 de julio de 1999

La Galería: Juan Rodríguez 168 – Teléfono 225807 – Fax 223400 – Quito-Ecuador  
Galería Madeleine Hollaender: José Mascote N° 900 y Av. 9 de Octubre (esq.)  
Teléfonos 361027 - 514207 – Casilla 09-06-2442 – Guayaquil